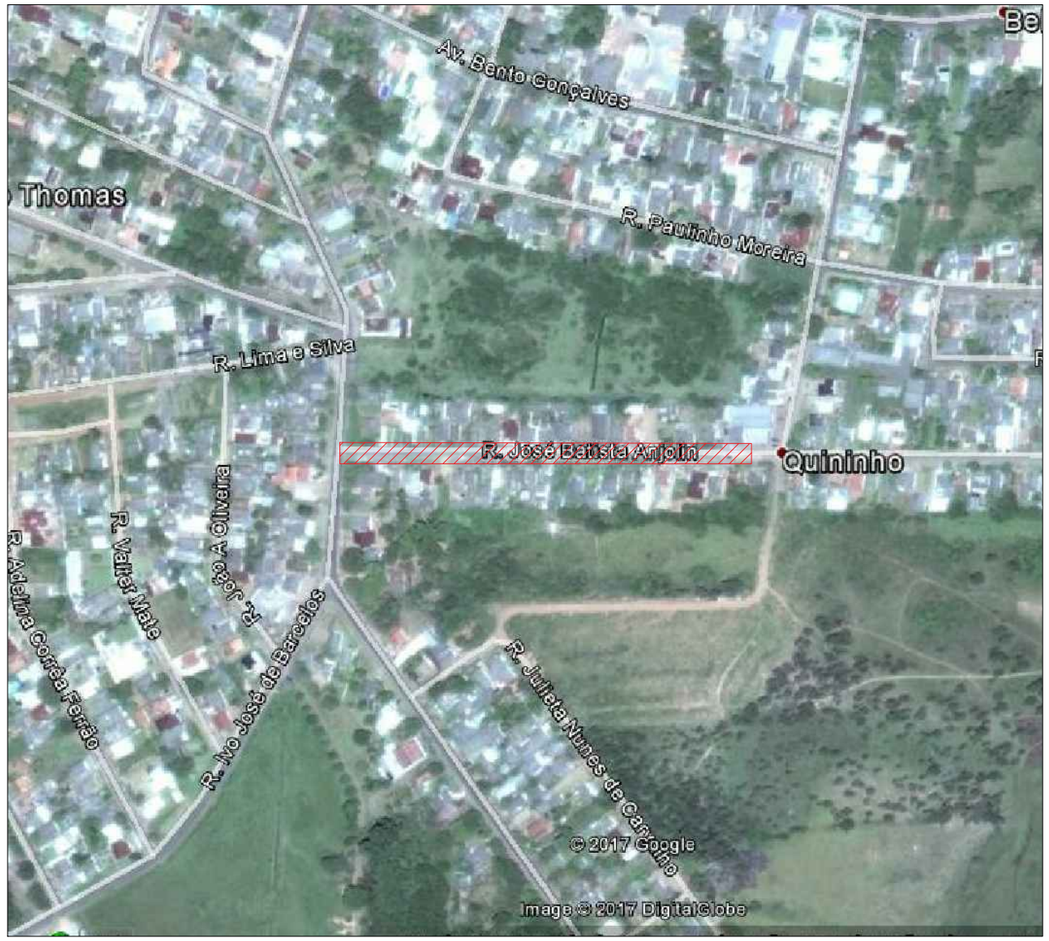

SITUAÇÃO
SEM ESCALA

LOCALIZAÇÃO
SEM ESCALA

COORDENADAS GEOGRÁFICAS:

01 PONTO INICIAL:
Latitude 29°57'55.32"S
Longitude 51°43'2.20"O

02 PONTO FINAL
Latitude 29°57'54.95"S
Longitude 51°42'51.71"O

FVP - Ficha de Verificação Preliminar
ITEM 01 - DESCRIÇÃO GERAL DO SISTEMA VIÁRIO EXISTENTE E CORRELAÇÃO COM PROJETO.

LEGENDA

RUA A SER PAVIMENTADA
ENTRE O PAVIMENTO ASFÁLTICO EXISTENTE DA RUA ANTÔNIO DE CARVALHO E
PAVIMENTO EXISTENTE EM BLOCO DE CONCRETO (ESTACA 288,65) PRÓXIMO A ESQUINA COM A RUA GLAUCUS SARAIVA

PREFEITURA MUN. SÃO JERÔNIMO
Convênio SICONV n.º: 837900/2016
Operação n.º: 1035380-11/2016
Objeto: AÇÕES DE INFRAESTRUTURA URBANA - PAVIMENTAÇÃO E MICRODRENAGEM NO BAIRRO QUININHO, MUNICÍPIO SÃO JERÔNIMO

ASSUNTO: EXECUÇÃO PAVIMENTAÇÃO ASFÁLTICA

LOCAL: RUA JOSÉ BATISTA ANJOLIN

RESPONSÁVEL TÉCNICO:

TRECHO: ENTRE A RUA ANTÔNIO DE CARVALHO E A RUA GLÁUCUS SARAIVA

ÁREA: 288,65m x 7,00m = 2.020,55m²
+ 1,76m² (Boca de rua) = 2.022,31m²

PRANCHA: 01/09

DATA: ABRIL/2018

DESENHO: L. CAMPOS

ESCALA: INDICADA