

PLANTA BAIXA – SINALIZAÇÃO
ESCALA 1:1000

Rua Luis Dias Cunha

PLACAS DE ADVERTÊNCIA

A-32B : PASSAGEM SINALIZADA DE PEDESTRES

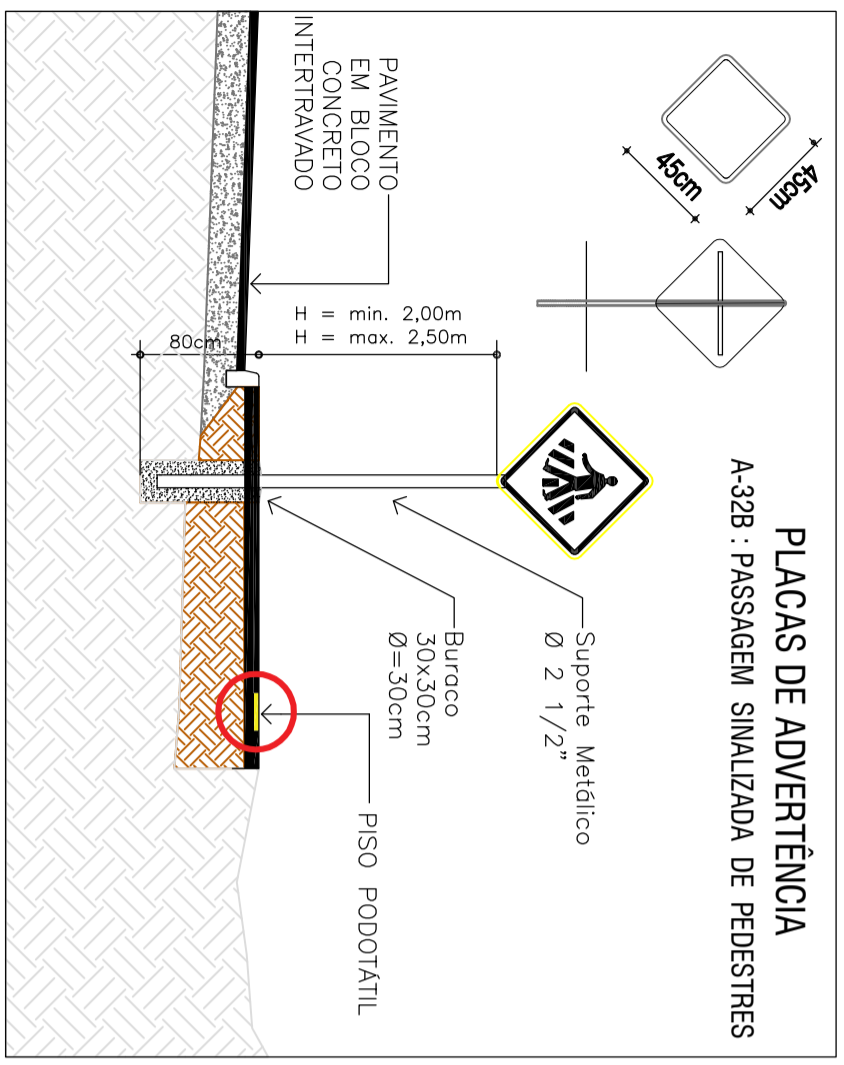

DETALHE DO PASSEIO COM PISO PODOTÁTIL

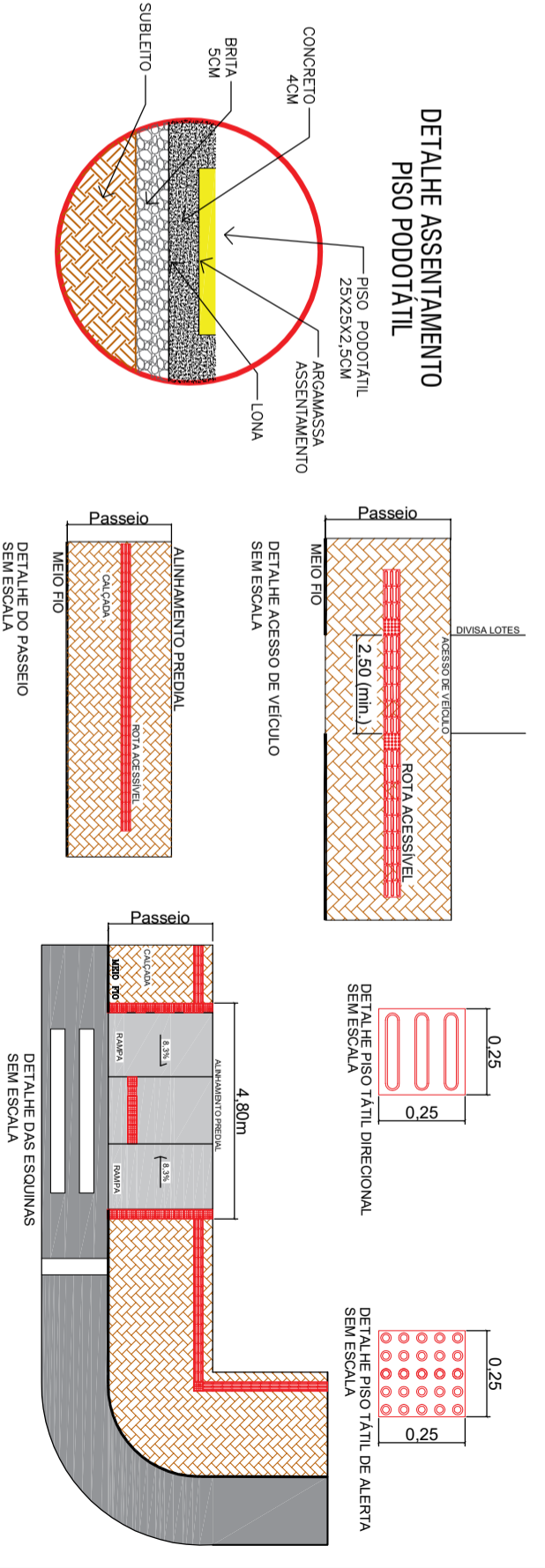

LEGENDA

- ÁREA DE PAVIMENTAÇÃO A EXECUTAR
- ÁREA DE PAVIMENTAÇÃO EXISTENTE BLOCO DE CONCRETO
- MEIO FIO NOVO
- PLACA COM NOME DE RUA
- PINTURA EIXO (12cm)
- PINTURA ESPECIAL
- PASSEIO EM CONCRETO MOLDADO IN LOCO, ACABAMENTO CONVENCIONAL

FVP - Ficha de Verificação Preliminar
ITEM 08 - PROJETO DE SINALIZAÇÃO VIÁRIA VERTICAL E HORIZONTAL APROVADO POR ÓRGÃO COMPETENTE, INCLUINDO PLACAS DENOMINATIVAS NO INÍCIO E FIM DOS LOGRADOUROS.

PREFEITURA MUN. SÃO JERÔNIMO
 Convênio SICONV n.º: 837901/2016
 Operação n.º: 1035133-86/2016
 Objeto: AÇÕES DE INFRAESTRUTURA URBANA - PAVIMENTAÇÃO E MICRODRENAGEM NO MUNICÍPIO SÃO JERÔNIMO

RESPONSÁVEL TÉCNICO: _____

DATA: 30/ABRIL/2018

DESENHADO: L. CAMPOS

ESCALA: INDICADA

09/12

ASSUNTO: EXECUÇÃO PAVIMENTAÇÃO EM BLOCO DE CONCRETO

LOCAL: RUA LUIS DIAS CUNHA

TRECHO: ENTRE O PAVIMENTO EXISTENTE E A RUA CONSTANTE ARAÚJO

ÁREA: 203,71m x 7,00m = 1.425,27m²
 + 25,50m x 7,00m = 178,50m²
 + 3,08m² (doça de rua) = 1.607,55m²