

REVESTIMENTO CERÂMICO
EM TODA ALTURA
DE TODAS PAREDES
DA COZINHA

RUA JÚLIO ORTIZ CUNHA

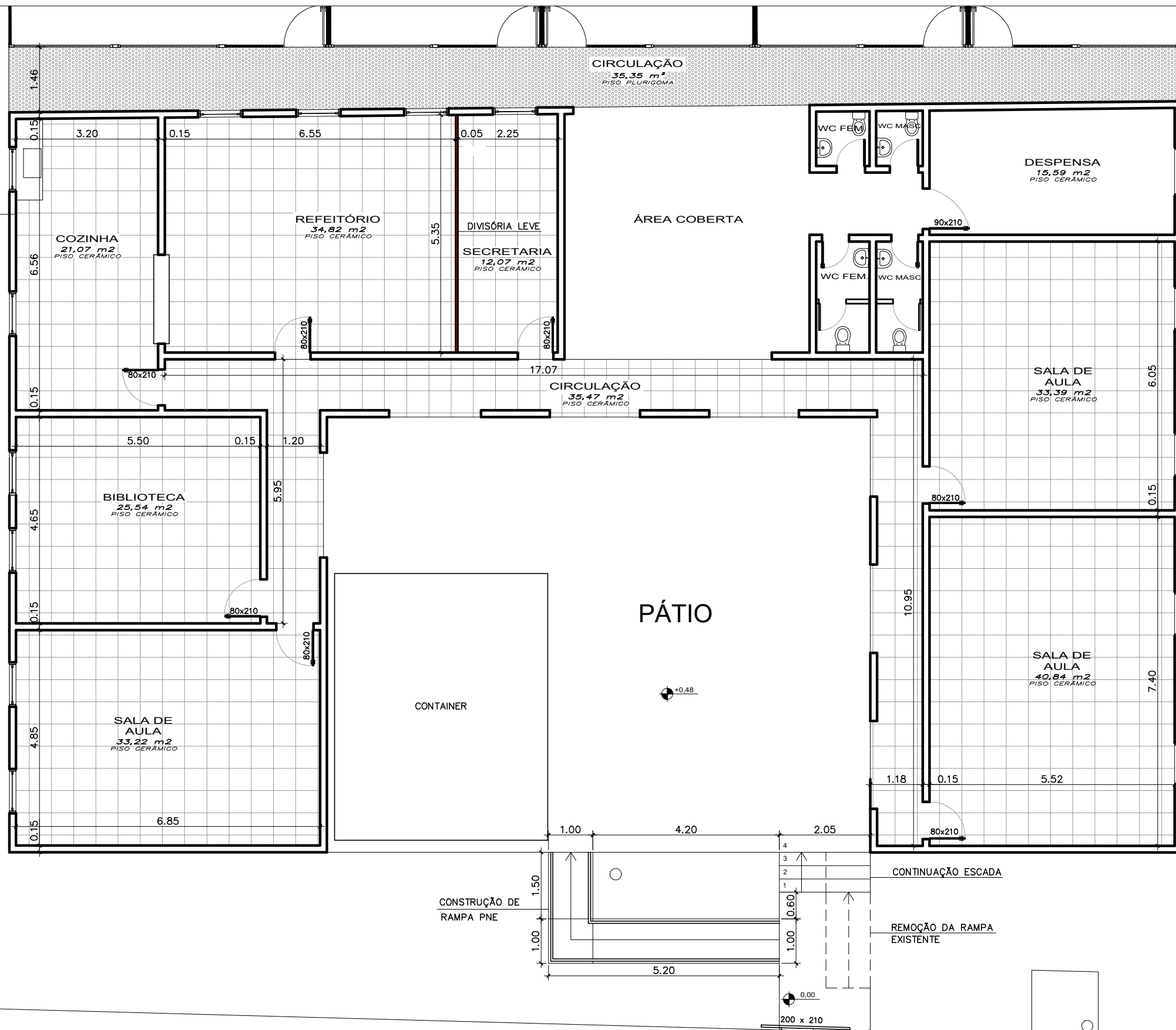

COLOCAÇÃO DE PISO
PLURIGOMA

TROCA DE JANELA
E INSTALAÇÃO DE VIDRO

TROCA DE JANELA
E INSTALAÇÃO DE VIDRO

CONTINUAÇÃO ESCADA

REMOÇÃO DA RAMPA
EXISTENTE

NOVO PORTÃO
EM TUBOS DE AÇO

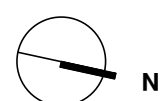

PLANTA BAIXA
ÁREA 516,74m²
ESCALA 1/100

RUA MARIO SICCA

- ASSENTAMENTO DE PISO CERÂMICO: - SALAS DE AULA
- BIBLIOTECA
- CIRCULAÇÃO
- COZINHA

- TROCA DA FOLHA DAS PORTAS: - SALAS DE AULA
- BIBLIOTECA
- COZINHA
- REFEITÓRIO
- SECRETARIA

PREFEITURA MUNICIPAL DE SÃO JERÔNIMO	
PROJETO REFORMA E.M.E.F. SALGADO FILHO	DATA MAIO/2019
RESPONSÁVEL TÉCNICO GILBERTO PRADELLA ARQUITETO - CAU A14.344-8	FRANCHA ARQ.
DESCRIÇÃO PLANTA BAIXA	