

**LEGENDA:**

- À CONSTRUIR
- À DEMOLIR
- EXISTENTE

OBS.: PAREDES À CONSTRUIR INTERI  
PAREDES EXTERNAS SERÃO EM ALV

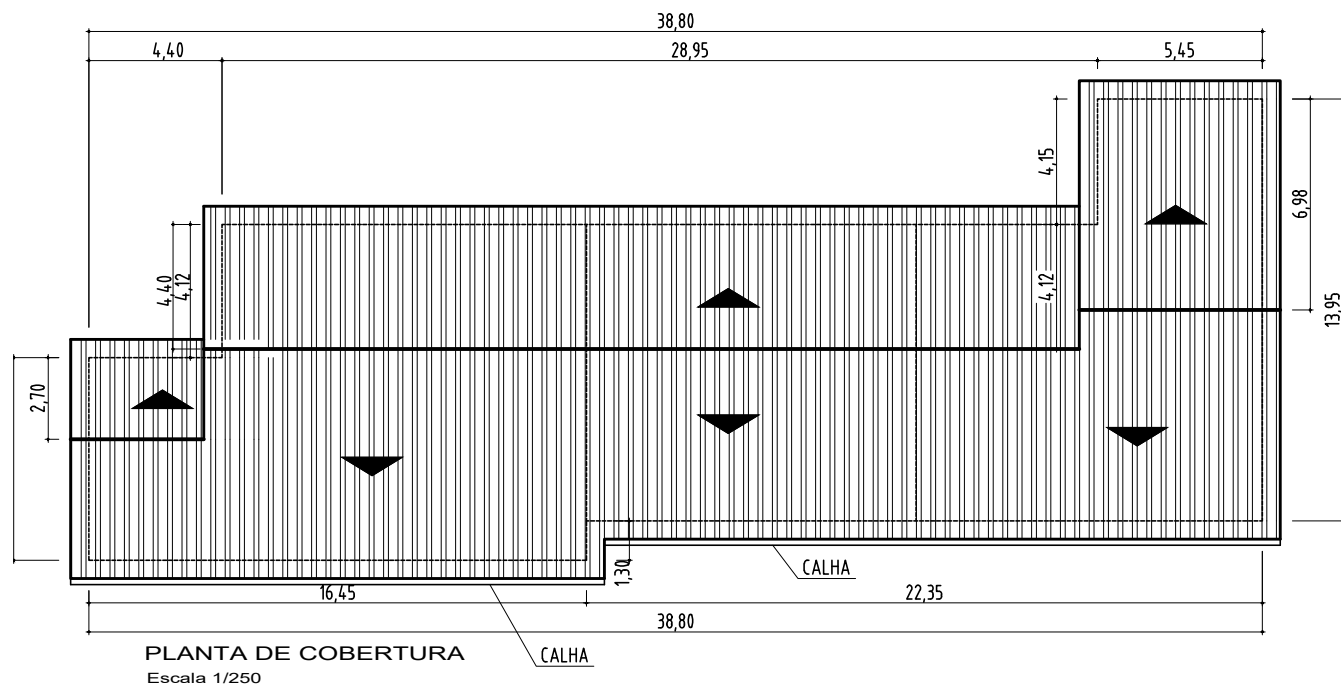
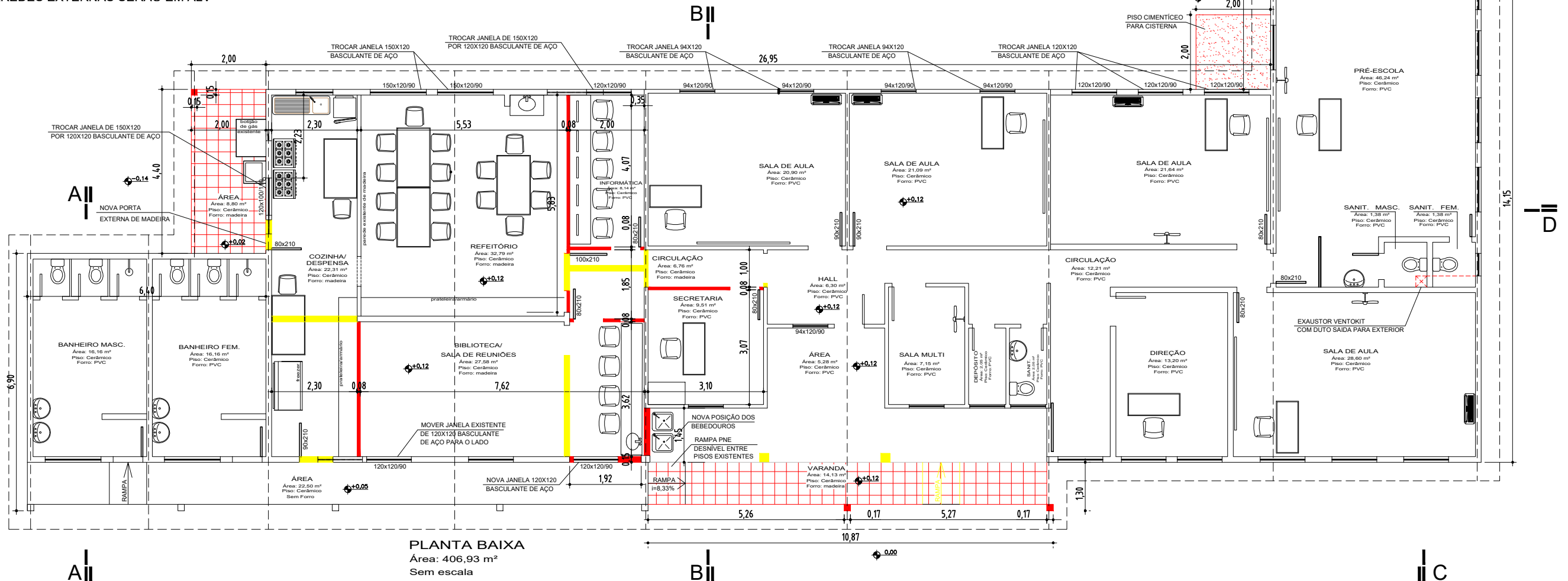

**CHECK LIST REFORMA:**

- 1- Troca de toda cobertura, telhas de fibrocimento e tesouras de madeira da escola, por telhas sanduiche, aluzinco e isopor, trapezoidal e estrutura de treliças perfil 'U' metálico.
- 2- Troca de todo forro, madeira e PVC, por novo forro de PVC. (foto 01)
- 3- Retirada da fiação existente sobre o forro, a nova fiação deverá ser inserida dentro de eletrodutos.
- 4- Preenchimento das fissuras das paredes (vergas e encaixe das placas) da parte antiga do prédio em pré fabricado. (foto 02)
- 5- Troca e instalação de novas janelas basculante de aço. (foto 03)
- 6- Troca das portas das salas de aula.
- 7- Instalação de exaustor no sanitário da sala de aula da pré infancia.
- 8- Troca de lugar dos bebedouros.
- 9- Construções e reforma conforme desenho.

LOCALIZAÇÃO: ESTRADA MORRINHOS, S/N

<b>PREFEITURA MUNICIPAL DE SÃO JERÔNIMO</b>			
	PROJETO <b>ESCOLA MUNICIPAL DE ENSINO FUNDAMENTAL EVA ALVES PEREIRA</b>		DATA JULHO/2019
	RESPONSÁVEL TÉCNICO  GILBERTO PRADELLA ARQUITETO - CAU A14.344-8		FRANCHA <b>01/03</b>
DESCRIÇÃO <b>PLANTA BAIXA E PLANTA DE COBERTURA</b>		DESENHO GISELE	ARQ
		ESCALA INDICADA	