

| ENTRADA GERAL | | |
|---------------|--------------------|--------------------|
| QUANTIDADE | ESPECIFICAÇÃO | VALOR UNITÁRIO |
| 50 A | 10 mm ² | 10 mm ² |

| QUADRO DE CARGAS - CD - AMPLIADO | | | |
|----------------------------------|-------------------------------|-----------------|------------|
| CIRCUITO | TIPO DE CARGA (W) | TOM. ESPEC. (W) | QUANTIDADE |
| 1 | 140 | 0 | 640 |
| 2 | 100 | 0 | 800 |
| 3 | 80 | 1.800 | 2.760 |
| 4 | CHUVEIRO | 6.000 | 6.000 |
| 5 | AR CONDICIONADO RESFRIADO | 3.500 | 3.500 |
| 6 | AR CONDICIONADO QUENTE | 1.500 | 1.500 |
| 7 | AR CONDICIONADO CENTRAL. INF. | 1.500 | 1.500 |
| 8 | AR CONDICIONADO AQUECIMENTO | 1.500 | 1.500 |
| 9 | CABINA DOBRO | 780 | 780 |
| TOTAL INSTALADO | | | 18.100W |

OBS: TODA FIAÇÃO DA REDE DE LOGICA E TELEFONIA, DEVERÁ SER REALIZADAS INDEPENDENTE DA ELÉTRICA (ELEITRODUTO SEPARADO).
 OBS: TODOS OS PONTOS DE LOGICA, DEVERÃO SER EXECUTADOS BAIXADAS COM ELEITRODUTOS DE 1" QUE FUTURAMENTE RECEBERÃO OS CABOS DE REDE

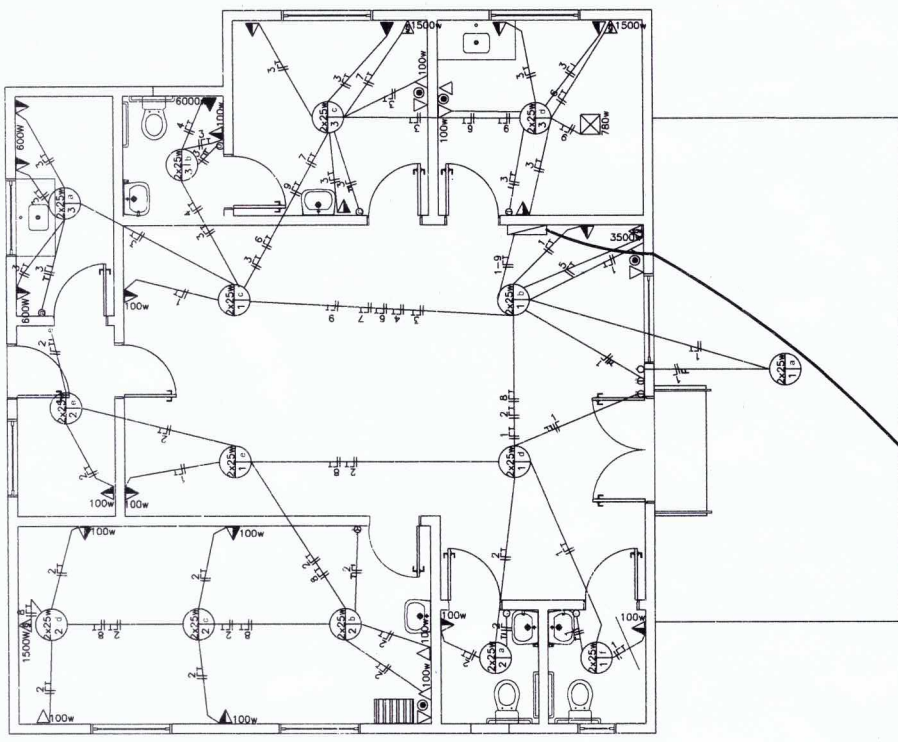
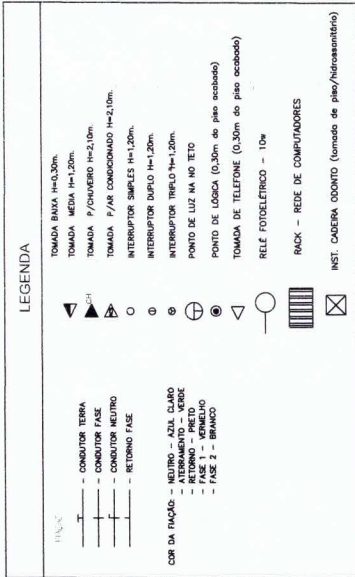

PREFEITURA MUNICIPAL DE SÃO JERÔNIMO

DATA: 16/04/2019

PRANCHA: 04

PRANCHA: PRANCHA

PROJETO: PROJETO ARQUITETÔNICO

RESPONSÁVEL TÉCNICO: L. SCHWARZBACH

DESENHO: L. SCHWARZBACH

ESCALA: 1:75

ÁREA: 1,36M²

PROJETO ELÉTRICO

DESCRIÇÃO: César Ávila de Souza
CREA/RS: 109428

Ererson Rizio Lopes
Secretário Mun. de Saúde
São Jerônimo

POSTE

Estér Osélmo da Silva
Assessoria
Administrativo-Financeira
Sec. Municipal de Saúde